



## 令和8年度 新学期スタート!!

いよいよ令和8年度がスタートしました。今年度も、保護者の皆様、地域の皆様との連携を大切にしながら、学校教育目標の具現化に向け、そして、子ども一人一人の笑顔が輝くように教職員一同、精一杯努めて参りますので、ご理解とご支援をよろしくお願いいたします。

**学校教育目標：ふるさとに学び、夢に向かって努力する子どもの育成**

～ かしこく ゆたかに たくましく ～

校訓：心廣體胖

(1) 目指す学校像

- 地域に開かれ、地域を活かした触れ合いのある学校
- 子ども、教職員、保護者が信頼感で結ばれた学校
- 教育環境が整った安全・安心な学校

(2) 目指す子ども像

- 進んで学び続ける子ども 『かしこく』
- 仲間や地域を大切に子ども 『ゆたかに』
- 自他の命を大切に子ども 『たくましく』

(3) 目指す教師像

- 学ぶ意欲を引き出し、学力の保障に努める教師
- 子どもに寄り添い、子どもを理解する教師
- 子どもを励まし、成長を支えることができる教師



### 【令和8年度 象潟小学校 職員体制】

NO.	職・担任等	氏名	備考	NO.	職・担任等	氏名	備考
1	校長	*****		20	5年2組	*****	
2	教頭	*****	院内小より	21	6年1組・研究主任	*****	
3	主事	*****	ゆり支援学校より	22	6年2組・学年主任	*****	西目小より
4	養護教諭	*****		23	5組(3・4・5年知的)	*****	
5	教務主任	*****		24	6組(3・5年情緒)	*****	
6	通級指導教室担当	*****		25	後補充	*****	
7	生徒指導主事	*****		26	校務員	*****	
8	専科	*****	尾崎小より	27	校務員	*****	
9	初任研統括指導教員	*****		28	校務員	*****	
10	1年1組	*****		29	図書司書補助員	*****	
11	1年2組・学年主任	*****		30	学校生活・学習サポート	*****	
12	2年1組	*****		31	学校生活・学習サポート	*****	
13	2年2組・学年主任	*****		32	学校生活・学習サポート	*****	
14	3年1組	*****	新採用	33	学校生活・学習サポート	*****	
15	3年2組・学年主任	*****		34	学校生活・学習サポート	*****	
16	4年1組	*****	新採用	35	学校生活・学習サポート	*****	
17	4年2組・学年主任	*****		36	学校生活・学習サポート	*****	象潟中より
18	4年7組(難聴)	*****		37	学校サポーター	*****	
19	5年1組・学年主任	*****					

～転入職員紹介～よろしくお願いいたします～

#### ○教頭 \*\*\*\*\* (院内小より)

4月からお世話になることになりました。象潟地区での勤務は初めてで、校舎はもちろん、町の様子など、目に映るもの全てが新鮮です。雄大な鳥海山に見守られながら育っている象潟小の子どもたちと始まる日々が、とても楽しみです。学校、地域のよいところをたくさん見付けていきたいと思ひます。どうぞよろしくお願いいたします。

#### ○主事 \*\*\*\*\* (ゆり支援学校より)

ゆり支援学校から参りました\*\*\*です。初めての小学校勤務で緊張しておりますが、象潟小学校の皆さんが快適に学校生活を送れるよう、事務として頑張ります。よろしくお願いいたします。

(裏面に続きます)

### ○専科 \*\*\*\*(尾崎小より)

鳥海山と日本海、象潟方面は私の好きなドライブコースです。毎日象潟に通い、象潟の子供たちと一緒に学べるご縁を嬉しく思っています。おもに3、4年の理科と書写と算数を担当させていただきます。家は本荘のガストの近く、趣味はドライブ、好きな食べ物は蟹です。どうぞよろしくお願いたします。

### ○3年1組担任 \*\*\*\*(新採用)

この度、初任者として象潟小学校に着任いたしました\*\*\*と申します。出身は秋田市ですが、このようにご縁をいただき、象潟の子どもたちと関わることができることを大変うれしく思っております。

まだ学ぶことばかりではありますが、子どもたちの成長に寄り添いながら、精一杯がんばります。どうぞよろしくお願いたします。

### ○4年1組担任 \*\*\*\*(新採用)

本年度より、新採用でお世話になります。\*\*\*\*です。地元は由利本荘市の大内というところで、昔から慣れ親しんだ本荘にかほ地域は、私の大切な居場所です。鳥海山や夕陽のきれいに見える象潟で、子どもたちと楽しい毎日を送れることを楽しみにしております。

どうぞよろしくお願いたします。

### ○6年2組担任 \*\*\*\*\*(西目小より)

西目小学校より参りました。5年ぶりに、にかほ市の小学校で働くことになり、久しぶりで懐かしく、うれしく思っております。これから始まる、象潟小学校の子どもたちの学校生活が楽しみです。元気な子どもたちにパワーをもらいながら、がんばりたいと思います。どうぞよろしくお願いたします。

### ○学校生活・学習サポート \*\*\*\*(象潟中より)

上浜小学校、上郷小学校、象潟中学校を経て、象潟小学校で勤務できることは、象潟で生まれ育ち、在住の私にとって、大変うれしいことです。皆さんと一緒に過ごすことが楽しみです。どうぞよろしくお願いたします。

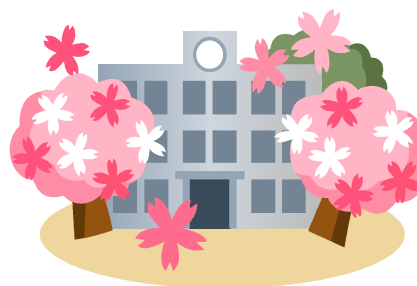

## 令和8年度授業参観・PTA総会ご案内

期日 4月28日(火)

<日 程>

○授業参観 13:35~14:20(各教室)

○総 会 14:40~15:25(体育館)

○学年・学級懇談 15:40~16:30

※自家用車の方は、グラウンドに駐車してください。

※年度初めの学年・学級懇談となります。多数の参加をよろしくお願いたします。



## 校地内への自家用車での来校や送迎のルールについて

昨年度、朝の登校時に南門付近で停車し、お子さんだけを降ろして行ってしまう保護者の方が見られました。南門付近の道路は、道幅が狭く、カーブになっており、見通しが悪く大変危険です。南門から登校する場合は、バス乗降場に駐車して子どもを乗降させ、保護者が南門から玄関まで付き添うことになっております。ただし、スクールバスが行き来する時間帯は、バス乗降場を利用しないようお願いたします。後日、生徒指導だよりでもお伝えいたしますのでご協力お願いたします。なお、怪我等によって徒歩での登校が難しい場合はご相談ください。また、子どもたちは8時までの登校となっておりますが、子どもたちの朝の活動が気持ちよくスタートできるよう、余裕をもって登校するようお願いたします。